ZMĚNA Č. 2 ÚZEMNÍHO PLÁNU KAMÝK NAD VLTAVOU
VÝKRES VYZNAČENÍ ZMĚN

LEGENDA

- hranice řešeného území
- hranice zastavěného území aktualizovaná k 11. 11. 2023
- Z1 hranice zastavitelných ploch
- P1 hranice ploch přestavby
- K1 hranice ploch změn v krajině
- hranice katastrálního území
- budovy podle katastru nemovitostí
- parcely podle katastru nemovitostí

územní systém ekologické stability

- NRBK.K60 NRBK - nadregionální biokoridor
- RBC.844 RBC - regionální biocentrum
- LBC.06 LBC - lokální biocentrum
- LBC.16 LBC - lokální biocentrum (návrh)
- LBK.02 LBK - lokální biokoridor
- interakční prvek

plochy s rozdílným způsobem využití

stav	návrh	
AU		AU - zemědělské všeobecné
DU	DU	DU - doprava všeobecná
LU		LU - lesní všeobecné
NU	NU	NU - přírodní všeobecné
OS	OS	OS - občanské vybavení - sport
OV		OV - občanské vybavení veřejné
OV.k		OV.k - občanské vybavení veřejné - kultura
PU		PU - veřejná prostranství všeobecná
RI	RI	RI - rekreace individuální
SV	SV	SV - smíšené obytné venkovské
TU	TU	TU - technická infrastruktura všeobecná
VD	VD	VD - výroba drobná a služby
VZ	VZ	VZ - výroba zemědělská a lesnická
WU		WU - vodní a vodohospodářské všeobecné
ZP		ZP - zeleň - parky a parkově upravené plochy
	DI2	místní komunikace

- koridory nad plochami s rozdílným způsobem využití
- CNZ.VD3 koridor VD3 Třebenice, ř. km 92,0 – hranice Středočeského kraje
- CNZ.P06 koridor P06 – VTL plynovod Sv. Jan – Kamýk n. Vlt. – Krásná Hora n. Vlt.,vč. 3 regulačních stanic
- vyznačení změn vyplývající z rozhodnutí o obsahu změny ÚP a jednání s určeným zastupitelem

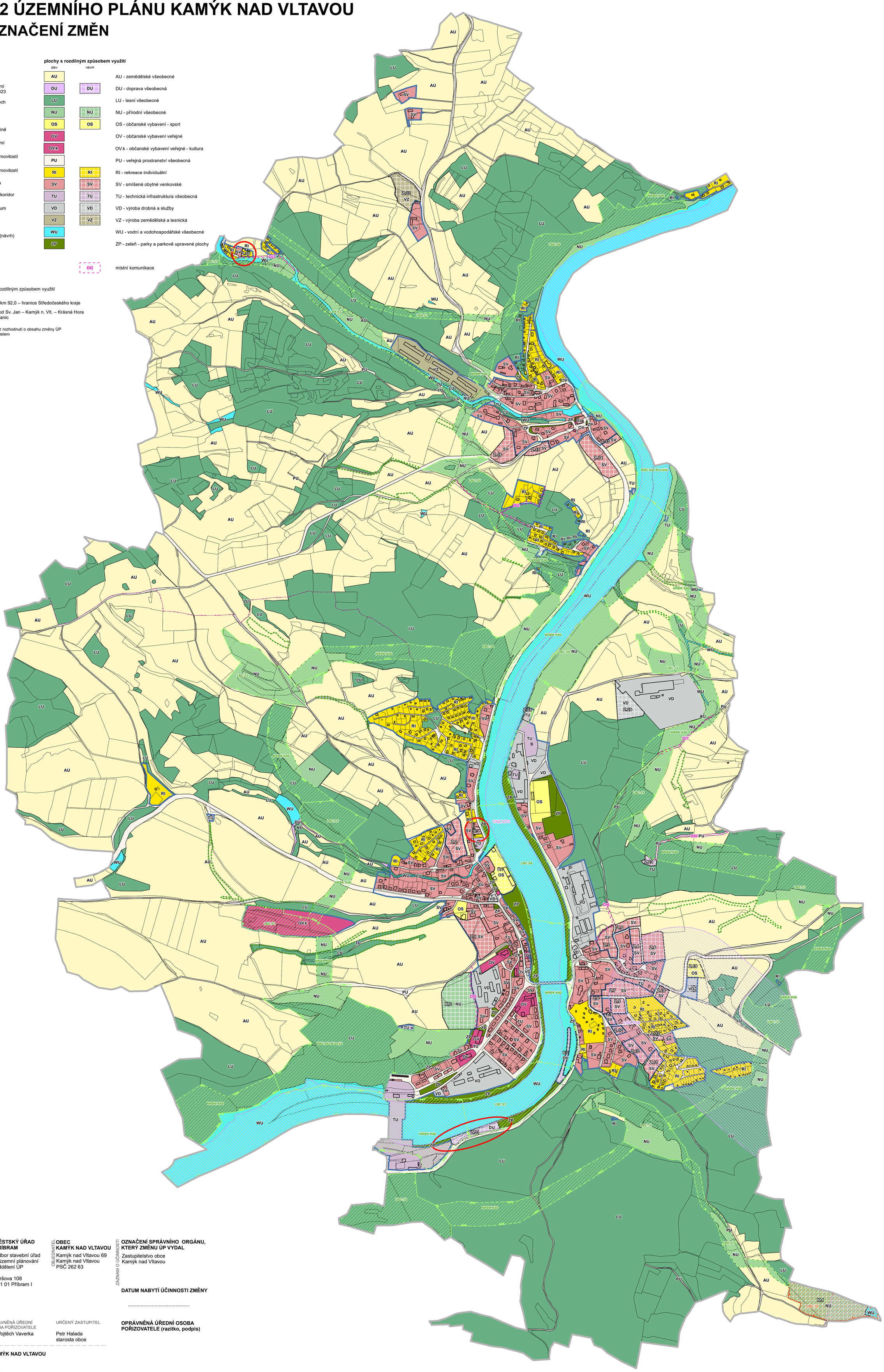

ZPRACOVATEL
ARCHUM architekti s.r.o.
Oldřichova 299/23
128 00 Praha 2
IČ: 01894871

POŘIZOVATEL
MĚSTSKÝ ÚŘAD PŘÍBRAM
Odbor stavební úřad a územní plánování
Oddělení ÚP

Tyršova 108
261 01 Příbram I

OBJEDNATEL
OBEC KAMÝK NAD VLTAVOU
Kamýk nad Vltavou 69
Kamýk nad Vltavou
PSČ 262 63

ZÁZNAM O ÚČINNOSTI
OZNAČENÍ SPRÁVNÍHO ORGÁNU, KTERÝ ZMĚNU ÚP VYDAL
Zastupitelstvo obce
Kamýk nad Vltavou

DATUM NABYTÍ ÚČINNOSTI ZMĚNY

.....

OPRÁVNĚNÁ ÚŘEDNÍ OSOBA POŘIZOVATELE (razítko, podpis)

ZODPOVĚDNÝ PROJEKTANT
Ing. arch. Michal Petr
ČKA 4516

OPRÁVNĚNÁ ÚŘEDNÍ OSOBA POŘIZOVATELE
Bc. Vojtěch Vaverka

URČENÝ ZASTUPITEL
Petr Halada
starosta obce

ZMĚNA Č. 2 ÚZEMNÍHO PLÁNU KAMÝK NAD VLTAVOU

VÝKRES VYZNAČENÍ ZMĚN

PARÉ	FORMÁT	SOUŘADNICE	MĚŘÍTKO	DATUM	Č. VÝKRESU
	A0	S-JTSK	1 : 5 000	prosinec 2024	8

Bc. Vojtěch Vaverka
vedoucí oddělení
územního plánování
Městského úřadu Příbram