Město Příbram	**Pro jednání ZM**
odbor: školství, kultury a sportu	dne: 09.12.2026

Název bodu jednání:
Náboženská obec Církve československé husitské v Příbrami VI - Březové Hory – žádost o změnu účelu části individuální dotace

Předkládá: **Rada města**

Zpracovala: Ing. Lea Enenkelová, vedoucí odboru [redacted]

Projednáno: v RM 05.10.2026

Text usnesení RM
R.usn.č.0858/2026
Náboženská obec Církve československé husitské v Příbrami VI - Březové Hory – žádost o změnu účelu části individuální dotace

Rada města
1. d o p o r u č u j e ZM
schválit žádost subjektu Náboženská obec Církve československé husitské v Příbrami VI - Březové Hory, se sídlem Prokopská 314, Příbram VI-Březové Hory, 261 01 Příbram, IČO: 61905291 o změnu účelu části individuální dotace schválené na projekt s názvem „Protiplísňový nátěr stěn kostelní lodi, kněžiště, sakristie, kuru a dalších prostor a jejich výmalba Sboru M. Jakoubka ze Stříbra" Zastupitelstvem města Příbram dne 17.06.2026 Usn.č.921/2026/ZM na nový projekt s názvem „Protiplísňový nátěr stěn kostelní lodi, kněžiště, sakristie, kuru a dalších prostor a jejich výmalba a úklid Sboru M. Jakoubka ze Stříbra a oprava střechy - pro ochranu výmalby",

a

uzavřít dodatek se subjektem Náboženská obec Církve československé husitské v Příbrami VI - Březové Hory se sídlem Prokopská 314, Příbram VI-Březové Hory, 261 01 Příbram, IČO: 61905291 o změně účelu části individuální dotace na nový projekt s názvem „Protiplísňový nátěr stěn kostelní lodi, kněžiště, sakristie, kuru a dalších prostor a jejich výmalba a úklid Sboru M. Jakoubka ze Stříbra a oprava střechy - pro ochranu výmalby" v souladu s Pravidly pro poskytování dotací a návratných finančních výpomocí z rozpočtu města Příbram č. 1/2026 schválenými ZM dne 16.09.2026, Usn.č.960/2026/ZM.

Napsala: Jana Klímová, DiS. [redacted]

Návrhy na usnesení:
ZM s c h v a l u j e
1) žádost subjektu Náboženská obec Církve československé husitské v Příbrami VI - Březové Hory, se sídlem Prokopská 314, Příbram VI-Březové Hory, 261 01 Příbram, IČO: 61905291 o změnu účelu části individuální dotace schválené na projekt s názvem „Protiplísňový nátěr stěn kostelní lodi, kněžiště, sakristie, kuru a dalších prostor a jejich výmalba Sboru M. Jakoubka ze Stříbra" Zastupitelstvem města Příbram dne 17.06.2026 Usn.č.921/2026/ZM na nový projekt s názvem „Protiplísňový nátěr stěn kostelní lodi, kněžiště, sakristie, kuru a dalších prostor a jejich výmalba a úklid Sboru M. Jakoubka ze Stříbra a oprava střechy - pro ochranu výmalby".

2) uzavření dodatku se subjektem Náboženská obec Církve československé husitské v Příbrami VI - Březové Hory se sídlem Prokopská 314, Příbram VI-Březové Hory, 261 01 Příbram, IČO: 61905291 o změně účelu části individuální dotace na nový projekt s názvem „Protiplísňový nátěr stěn kostelní lodi, kněžiště, sakristie, kuru a dalších prostor a jejich výmalba a úklid Sboru M. Jakoubka ze Stříbra a oprava střechy - pro ochranu výmalby" v souladu s Pravidly pro poskytování dotací a návratných finančních výpomocí z rozpočtu města Příbram č. 1/2026 schválenými ZM dne 16.09.2026, Usn.č.960/2026/ZM.

nebo

n e s c h v a l u j e
žádost subjektu Náboženská obec Církve československé husitské v Příbrami VI - Březové Hory, se sídlem Prokopská 314, Příbram VI-Březové Hory, 261 01 Příbram, IČO: 61905291 o změnu účelu části individuální dotace z důvodu .....

Důvodová zpráva:

Rada města předkládá zastupitelstvu města žádost subjektu Náboženská obec Církve československé husitské v Příbrami VI - Březové Hory, se sídlem Prokopská 314, Příbram VI-Březové Hory, 261 01 Příbram ze dne 31.08.2026 o změnu účelu části individuální dotace schválené ve výši 70.000,00 Kč Zastupitelstvem města Příbram dne 17.06.2026 Usn.č.921/2026/ZM na projekt s názvem „Protiplísňový nátěr stěn kostelní lodi, kněžiště, sakristie, kuru a dalších prostor a jejich výmalba Sboru M. Jakoubka ze Stříbra" na nový projekt s názvem „Protiplísňový nátěr stěn kostelní lodi, kněžiště, sakristie, kuru a dalších prostor a jejich výmalba a úklid Sboru M. Jakoubka ze Stříbra a oprava střechy - pro ochranu výmalby".

Z předložené žádosti vyplývá, že v průběhu počáteční fáze výmalby stropu došlo v důsledku vydatných srážek k zatečení vody do objektu a následnému poškození prováděné malby. Příčinou zatečení bylo poškození střešní konstrukce. Vzniklou škodu žadatel uplatnil u pojišťovny. Pojišťovna uznala pojistnou událost a stanovila výši škody na 30.000,00 Kč. Na náklady spojené s opravou poškozené malby stropu poskytla pojistné plnění ve výši 29.000,00 Kč, přičemž částku 1.000,00 Kč uhradil žadatel jako spoluúčast.

S ohledem na skutečnost, že náklady na opravu poškozené malby byly pokryty z pojistného plnění, žádá žadatel o změnu účelu části poskytnuté individuální dotace ve výši 30.000,00 Kč, a to za účelem jejího využití na opravu střechy kostela.
Dále žadatel žádá o možnost využít část individuální dotace ve výši 13.200,00 Kč na úhradu profesionálního úklidu kostela po dokončení provedených prací.

Přílohy: Žádost - Změna účelu části dotace z důvodu havarijní situace, fotodokumentace poškozené malby, položkový rozpočet

Příloha č. 1

MeU Pribram
Doruceno: 22.09.2026 14:18
Listy: 3 Prilohy:
li/sv: Druh priloh:
MeUPB 142021/2026
mepmes9df5ff65

Náboženská obec Církve československé husitské Příbram – Březové Hory

Prokopská 314

26102 Příbram VI – Březové Hory

IČ 61905291

Kontakt: noccsh.pribram@seznam.cz

Tel: 725052124

MÚ Příbram - dotace

K rukám paní Jany Klímové, DiS.

Tyršova 106

Příbram I

V Příbrami 21. 9. 2026

Věc: Změna účelu části dotace z důvodu havarijní situace

Původní název projektu: Protiplísňový nátěr stěn kostelní lodi, kněžiště, sakristie, kuru a dalších prostor a jejich výmalba Sboru M. Jakoubka ze Stříbra (evidenční číslo: ID00324)

Výše přiznané dotace od města Příbram: 70.000,- Kč

Nový název projektu: Protiplísňový nátěr stěn kostelní lodi, kněžiště, sakristie, kuru a dalších prostor a jejich výmalba a úklid Sboru M. Jakoubka ze Stříbra a oprava střechy - pro ochranu výmalby

Vážený pane starosto, vážená rado města, vážené zastupitelstvo,

děkujeme za poskytnutí dotace na výmalbu kostela – sboru Mistra Jakoubka ze Stříbra v Příbrami na Březových Horách k 90. výročí jeho postavení. V čase zahájení výmalby a penetraci došlo k zatečení do kostela. Pojišťovna uhradila vzniklou škodu. Prosíme proto o změnu účelu části dotace - namísto části výmalby uhrazené pojišťovnou (29.075 + 1000 spoluúčast) prosíme o uhrazení opravy střechy (30.000) z důvodu zamezení poškození výmalby a o uhrazení nákladů na úklid profesionální úklidovou firmou. Výše dotace se tyto změny účelu nedotknou.

Viz dle této žádosti položkový rozpočet na základě došlých faktur přílohou.

Děkujeme městu Příbram za poskytnutou dotaci, bez níž by kostel - Sbor Mistra Jakoubka ze Stříbra v Příbrami na Březových Horách nemohl důstojně oslavit své 90. výročí, které si v tomto roce připomíná.

Za n.o. CČSH Příbram – Březové Hory

[redacted]

Jana Skořepová, DiS.
farářka

[redacted]

Eva Jarolímková
předsedkyně RS

[redacted]

Dagmar Žáková
Finanční zpravodaj RS

3

Příloha K.2

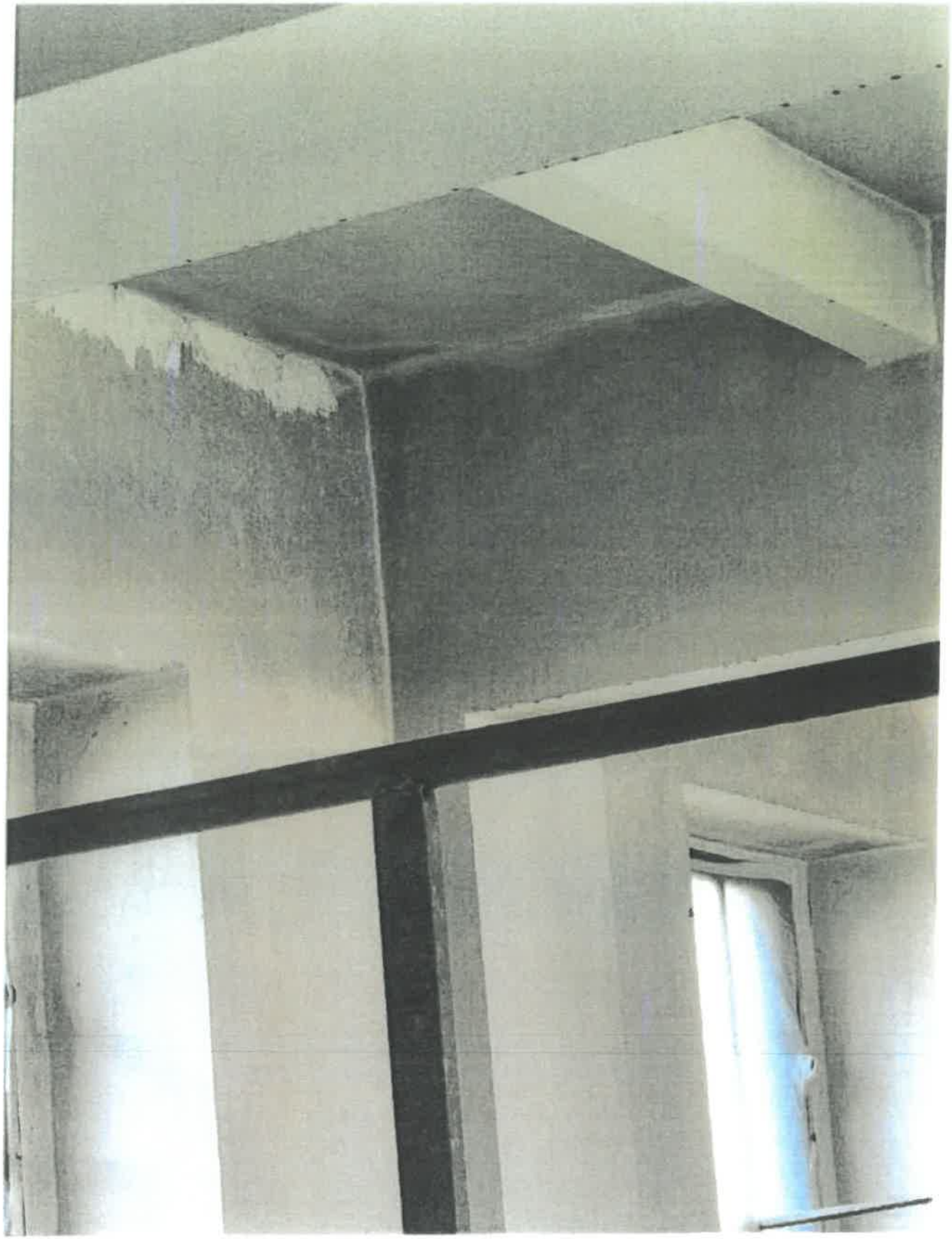





Příloha č. 3

Žadatel:n.o.CČSH Příbram -Březové Hory
Adresa: Prokopská 314
IČO: 61905291
Název dotační oblasti: Individuální dotace
Název projektu:Protiplísňový nátěr stěn kostelní lodi, kněžiště, sakristie, kuru a dalších prostor a jejich výmalba a úklid Sboru M. Jakoubka ze Stříbra a oprava střechy pro ochranu výmalby

PŘEDPOKLÁDANÝ CELKOVÝ POLOŽKOVÝ ROZPOČET PROJEKTU

Vyplňte celkové výdaje projetku včetně neuznatelných výdajů souvisejích s projektem.

Druh výdaje	Předpokládaná výše výdaje
Materiálové výdaje	0
Nematerlálové výdaje (služby)	**125 075**
oprava děr střechy	30 000
protiplísňový nátěr a výmalba	81 875
úklid po malování	13 200
Osobní výdaje	0
Neinvestiční výdaje celkem	125 075

UZNATELNÉ VÝDAJE, NA KTERÉ BUDE DOTACE POUŽITA

Vyplňte uznatelné výdaje, na které bude dotace použita. Uvedené výdaje musí být v souladu s platnými Pravidly pro poskytování dotací a návratných finančních výpomocí z rozpočtu města a příslušným dotačním programem.

Neuznatelnými výdaji jsou:

a) úhrada plateb sankčního charakteru a náhrad škody,

b) odměny členům statutárních a kontrolních orgánů právnických osob za výkon jejich funkce nebo v souvislosti s ním,

c) DPH u plátců této daně, ledaže příjemce prokáže, že nemohl u dotčeného výdaje uplatnit odpočet DPH,

d) výdaje na pohoštění, občerstvení, dary, s výjimkou věcných cen při soutěžích,

e) výdaje na nákup věcí a služeb osobní spotřeby přímo nesouvisejících s účelem dotace.

Upozorňujeme, že výdaje na odměny členům statutárních orgánů příjemce za jiné činnosti, než je výkon funkce statutárního orgánu, nebo na odměny osobám jim blízkým (v případě, že příjemce je FO, pak osobám blízkým příjemci), mohou být ve vyúčtování dotace uplatněny maximálně 10% celkové poskytnuté dotace.

Další neuznatelné výdaje mohou být specifikovány v příslušném dotačním programu.

Druh uznatelného výdaje	Předpokládaná výše uznatelného výdaje
oprava děr střechy	30 000
protiplísňový nátěr a výmalba	26 800
úklid po malování	13 200
Neinvestiční uznatelné výdaje celkem	70 000

Předpokládané příjmy (předpokládané zdroje financování projektu)	
Příjmy z projektu	0
vstupné	
z prodeje	
jiné (specifikovat)	
Další zdroje financování projektu	55 075
vlastní finanční vklad žadatele	
dotace od jiných poskytovatelů	
příspěvky od sponzorů	
jiné (specifikovat): programová dotace	25 000
(Pojišťovna + spoluúčast uhrazená n.o.)	30 075
Příjmy celkem	55 075

Rozdíl mezi celkovými výdaji a příjmy	-70 000

Požadovaná výše dotace v Kč	70 000

V Příbrami dne: 21.9.2026	P[redacted]